

ISBN : 978-602-60787-6-6

SERI PUBLIKASI KEMITRAAN UNIVERSITAS - MASYARAKAT  
(KOM) UIN ALAUDDIN MAKASSAR

RENCANA STRATEGIS  
KEMITRAAN  
UNIVERSITAS - MASYARAKAT

UIN ALAUDDIN MAKASSAR 2015 - 2019

Canada 



# **RENCANA STRATEGIS**

**KEMITRAAN UNIVERSITAS - MASYARAKAT  
(KUM) UIN ALAUDDIN MAKASSAR  
2015 - 2019**

**Penyusun:**  
**Salah Tjuddin**  
**Andi Ali Amiruddin**  
**Irvan Mulyadi**  
**Nurdyanah**  
**Irwannudin**

**Editor:**  
**Fahmyddin A'raf Tauhid**

**Konsultan:**  
**Mary Coyle**  
**Jarot Wahyudi**

**Desain Sampul:**  
**Sumarni Herman**

**Penata Grafis:**  
**Baso Muammar**

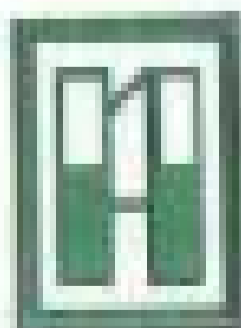

**NUR KHAIIRUNNISA**

**Jalan Perintis Kemerdekaan KM.9 No. 35 - Makassar**

# RENCANA STRATEGIS

Kemitraan Universitas – Masyarakat (KUM) UIN Alauddin Makassar  
2015 – 2019

Penerbit : NUR KHAIRUNNISA  
ISBN : 978-602-60787-6-6  
Penulis : Saleh Tajuddin  
Andi Ali Amiruddin  
Irvan Mulyadi  
Nurdiyanah  
Irwanuddin  
Editor : Fahmyddin A'raaf Tauhid  
Konsultan : Mary Coyle  
Jarot Wahyudi  
Desain Sampul : Sumarni Herman  
Penata Grafis : Baso Muammar  
Cetakan I : Desember 2016

Publikasi ini dapat diunduh dari laman Pusat Data Penelitian, Publikasi Ilmiah dan Pengabdian Masyarakat, Kementerian Agama:

<http://litapdimas.kemenag.go.id/publication>

Buku ini dapat diperbanyak sebagian atau seluruhnya untuk kepentingan pendidikan dan non komersial lainnya dengan tetap mencantumkan nama penulis dan penerbit awal

Publikasi ini merupakan produk Proyek  
SILE/LLD yang dilaksanakan dengan  
dukungan finansial dari Pemerintah Kanada  
melalui Global Affairs Canada

Canada 

# DAFTAR ISI

RENCANA STRATEGIS KEMITRAAN UNIVERSITAS – MASYARAKAT (KUM) UIN ALAUDDIN MAKASSAR 2015 - 2019 .....	i
DAFTAR ISI .....	iii
KATA PENGANTAR .....	iv
RINGKASAN EKSEKUTIF .....	vii
BAB I PENDAHULUAN .....	1
BAB II VISI, MISI DAN NILAI .....	4
Visi .....	4
Misi .....	4
Nilai .....	4
BAB III MODEL DAN STRUKTUR KEMITRAAN UNIVERSITAS-MASYARAKAT .....	7
Model Kemitraan Universitas-Masyarakat .....	7
Struktur Kemitraan Universitas-Masyarakat .....	9
UIN Alauddin Makassar .....	9
BAB IV TUJUAN STRATEGIS DAN RENCANA AKSI .....	11
MATRIKS TUJUAN STRATEGIS DAN RENCANA AKSI KEMITRAAN UNIVERSITAS-MASYARAKAT .....	12
BAB V MATRIKS PENGEMBANGAN KAPASITAS KEMITRAAN UNIVERSITAS-MASYARAKAT UIN ALAUDDIN MAKASSAR .....	17
BAB VI PENUTUP .....	29
SERI PUBLIKASI LAINNYA .....	31



- Peningkatan mutu staf akademik dan staf pendukung lainnya bidang Kemitraan Universitas-Masyarakat.

RENSTRA ini disusun agar dapat dijadikan panduan dalam merumuskan program kerja dan rencana operasional kegiatan tahunan bidang Kemitraan Universitas-Masyarakat di Universitas Islam Negeri Alauddin Makassar selama empat tahun ke depan 2015 – 2019. Dengan demikian seluruh kebijakan yang akan diimplementasikan untuk bidang Kemitraan Universitas-Masyarakat sejalan dengan rambu-rambu yang telah ditetapkan dan disepakati bersama sehingga kinerja yang diharapkan untuk bidang Kemitraan Universitas-Masyarakat dapat tercapai dengan optimal.

Untuk mewujudkan harapan tersebut, peran LP2M UIN Alauddin Makassar sebagai lembaga yang mengurus kegiatan kemitraan universitas masyarakat adalah sangat menentukan untuk mengawal RENSTRA ini sampai kepada tahap implementasi dari keseluruhan program dan kegiatan yang telah disepakati bersama seperti yang tercantum dalam matriks kegiatan 2015-2019. Pada saat yang sama, *leadership* atau kepemimpinan pada semua level (universitas, fakultas dan jurusan) dan pada unit-unit yang berkaitan dengan kemitraan universitas masyarakat sangatlah diperlukan khususnya keberpihakan mereka dalam hal pengalokasian anggaran untuk dapat mengimplementasikan RENSTRA ini demi tercapainya mimpi kita bersama khususnya dalam bidang kemitraan universitas masyarakat.

Dalam kesempatan ini, selaku Rektor UIN Alauddin Makassar saya menyampaikan terima kasih dan penghargaan yang setinggi-tingginya kepada semua *stakeholders*, kepada Pemerintah Kanada melalui Global Affairs Canada (GAC), COWATER dan WUSC yang telah menjalin kerjasama kelembagaan dengan Pemerintah Indonesia khususnya Kementerian Agama hingga Proyek *Supporting Islamic Leadership in Indonesia/Local Leadership for Development*



(SILE/LLD) ini diamanahkan kepada UIN Alauddin Makassar Makassar. Terkhusus pula kepada tim penyusun RENSTRA Kemitraan Universitas-Masyarakat (KUM) UIN Alauddin Makassar yang telah meluangkan waktu, tenaga dan materi dalam menuangkan gagasan-gagasan dari seluruh *stakeholders* ke dalam RENSTRA Kemitraan Universitas-Masyarakat (KUM) UIN Alauddin Makassar untuk dijadikan acuan bersama.

**Makassar, Desember 2016**

**Rektor,**

**Prof. Dr. H. Musafir, M.Si.  
NIP. 195607171986031003**



# RINGKASAN EKSEKUTIF

**R**encana Kemitraan Universitas–Masyarakat (KUM) Universitas Islam Negeri (UIN) Alauddin Makassar lahir melalui proses yang panjang. Proses tersebut mencakup pengumpulan bahan-bahan bacaan yang relevan dengan undang-undang dan peraturan tentang kemitraan universitas masyarakat, *best practices* kemitraan universitas – masyarakat baik di tingkat lokal, nasional dan internasional dan data-data yang berkaitan dengan kegiatan Kemitraan Universitas-Masyarakat IAIN/UIN Alauddin Makassar. Keseluruhan bahan tersebut dipresentasikan kepada anggota *task force* melalui *work session* diikuti dengan sejumlah pertanyaan kunci yang bertujuan untuk menghimpun data yang akan dijadikan rujukan dalam merumuskan draft RENSTRA Kemitraan Universitas-Masyarakat UIN Alauddin Makassar.

RENSTRA Kemitraan Universitas-Masyarakat juga melalui fase konsultasi dan fase *feedback* dari berbagai *stakeholders* seperti mahasiswa, ketua jurusan, pembimbing KKN, pejabat UIN Alauddin Makassar, satgas/alumni, OMS dan tokoh masyarakat. Pada fase konsultasi, *stakeholders* memberikan masukan seputar harapan-harapan mereka terhadap pusat pengabdian masyarakat UIN Alauddin Makassar. Keseluruhan masukan dari *stakeholder* dipresentasikan kepada anggota *task force* untuk selanjutnya dijadikan rujukan dalam merumuskan draft RENSTRA Kemitraan Universitas-Masyarakat UIN Alauddin Makassar. Draft RENSTRA Kemitraan Universitas-Masyarakat tersebut selanjutnya dipresentasikan kembali ke *stakeholders* termasuk SILE dan Kementerian Agama RI untuk meminta *feedback* dari mereka. *Feedback* tersebut kemudian diolah lagi oleh *drafting team* dalam rangka merumuskan final



draft RENSTRA Kemitraan Universitas-Masyarakat UIN Alauddin Makassar yang pada akhirnya diajukan untuk mendapatkan persetujuan dari Rektor UIN Alauddin Makassar. Proses yang panjang tersebut dengan pelibatan berbagai *stakeholders* dimaksudkan untuk mengaplikasikan prinsip keterbukaan dan menumbuhkan rasa kepemilikan terhadap RENSTRA Kemitraan Universitas-Masyarakat UIN Alauddin Makassar dari *stakeholders*, yang pada gilirannya akan menjadi tanggungjawab bersama untuk mewujudkan program dan kegiatan yang telah dirumuskan dalam RENSTRA kemitraan-universitas ini.

RENSTRA Kemitraan Universitas-Masyarakat UIN Alauddin Makassar terdiri dari visi, misi, nilai, struktur kemitraan universitas-masyarakat, deskripsi model baru kemitraan universitas-masyarakat, tujuan strategis, rencana aksi dan pengembangan kapasitas untuk pelaku kemitraan universitas masyarakat. Pada bagian lampiran diikutsertakan; matriks target kegiatan Kemitraan Universitas-Masyarakat 2015-2019, timeline implementasi kegiatan Kemitraan Universitas-Masyarakat tahun 2015 hingga tahun 2019; dan daftar singkatan yang digunakan dalam RENSTRA ini.



# BAB I

## PENDAHULUAN

**R**enstra Kemitraan Universitas-Masyarakat Universitas Islam Negeri Alauddin Makassar 2015-2019 sebagai acuan untuk pengembangan dharmapengabdian lahir sebagai motivasi dari Undang-Undang Nomor 12 Tahun 2012 tentang Pendidikan Tinggi. Dalam undang-undang tersebut dinyatakan bahwa pengabdian masyarakat sebagai salah satu dharmaperguruan tinggi menempati posisi yang sejajar dengan kedua dharmalainnya yakni pengajaran dan penelitian. Oleh karena itu, perhatian untuk memajukan dan mengembangkan dharmaini dari waktu ke waktu harus memiliki arah yang jelas dan pasti sebagaimana yang telah dirumuskan dalam RENSTRA ini.

RENSTRA ini disusun dengan mengedepankan visi dan misi UIN Alauddin Makassar yang kemudian disintesakan dengan hasil analisa situasi tentang kekuatan dan kelemahan *internal* berdasarkan hasil evaluasi diri yang akurat, serta hasil analisis peluang dan ancaman yang ada dalam lingkungan strategi *external*. Hasil sintesis tersebut dapat diidentifikasi berbagai problematika atau isu strategis yang kemudian diteruskan dengan menentukan alternatif pemecahannya dalam bentuk skala prioritas strategi pengembangan. Butir strategi pengembangan selanjutnya dituangkan dalam Rencana Operasional Lima Tahunan (Renop) dan Rencana Operasional Tahunan (Rentah) dalam Rencana Induk Pengembangan (RIP) 2015-2019.

RENSTRA Kemitraan Universitas - Masyarakat UIN Alauddin Makassar ini juga merupakan bagian yang tak terpisahkan dari Rencana Strategis Universitas Islam Negeri Alauddin Makassar



2015-2019. Penyebutan tentang perlunya pengembangan model baru dalam pengabdian masyarakat dan pengadopsian model pokja pada RENSTRA UIN Alauddin Makassar 2015-2019 tersebut telah dijabarkan secara lebih komprehensif dan mendalam ke dalam RENSTRA Kemitraan-Universitas UIN Alauddin Makassar 2015-2019.

Karakteristik atau kekhasan utama dari visi dan misi yang ingin dicapai dalam bidang kemitraan universitas- masyarakat UIN Alauddin Makassar memerlukan pendekatan dan metode kemitraan universitas – masyarakat yang intensif, padat modal sumber daya manusia, sarana & prasarana dan mengikuti perkembangan pesat kebutuhan masyarakat. Pengimplementasian program dan kegiatan prioritas dalam RENSTRA ini juga memerlukan kerja keras yang terencana dan berkesinambungan, dukungan dan kepemimpinan mulai dari tingkat universitas sampai pada tingkat jurusan dan prodi.

Semangat RENSTRA Kemitraan Universitas-Masyarakat ini adalah perubahan paradigma pengembangan komunitas dari pendekatan yang berbasis masalah ke pendekatan yang berbasis aset, dari *donor driven* ke *community driven*. Semangat inilah yang dijadikan roh terhadap perumusan program dan kegiatan kemitraan universitas-masyarakat. Hasil dari kegiatan kemitraan tersebut diharapkan tidak hanya berkontribusi terhadap peningkatan kehidupan masyarakat tetapi juga kepada dharma pengajaran dan penelitian.

*Monitoring* dan evaluasi juga menjadi warna tersendiri dalam RENSTRA ini sebagai acuan terhadap perlunya transisi dari model lama ke model baru Kemitraan Universitas-Masyarakat khususnya untuk program dan kegiatan yang tidak mendapatkan dukungan finansial dari SILE. Model baru kemitraan tersebut diharapkan tidak hanya tumbuh dan berkembang di UIN Alauddin Makassar tetapi juga merambah ke perguruan tinggi lain khususnya perguruan tinggi agama Islam di lingkungan Kementerian Agama RI. Selanjutnya dalam



rangka pengembangan kepemimpinan yang demokratis serta menggerakkan partisipasi, RENSTRA ini akan dijadikan tolak ukur guna menilai keberhasilan dan kinerja manajemen universitas dalam semua jenjang dan lini dalam bidang kemitraan universitas - masyarakat.

RENSTRA diharapkan mampu mengantisipasi dinamika perubahan dan perkembangan internal maupun eksternal dan menjawab berbagai isu strategis yang akan dihadapi universitas dalam bidang kemitraan universitas - masyarakat empat tahun mendatang. Sangat diharapkan semua warga universitas dapat memahami dan melaksanakan RENSTRA kemitraan universitas - masyarakat di bidang dan unit kerja masing-masing.



# BAB II

## VISI, MISI DAN NILAI

### Visi

“Pusat unggulan Kemitraan Universitas–Masyarakat berbasis peradaban Islam”

### Misi

Untuk mencapai visi, misi Kemitraan Universitas–Masyarakat Universitas Islam Negeri Alauddin Makassar adalah:

1. Meningkatkan kehidupan keberagamaan, kesehatan, ekonomi, toleransi dan tata kelola demokratis masyarakat melalui pengabdian keahlian dan keilmuan sivitas akademika UIN Alauddin Makassar yang berbasis prodi
2. Memperkaya pendidikan, pengajaran dan penelitian melalui kemitraan universitas- masyarakat.

### Nilai

Untuk mencapai visi dan misi Kemitraan Universitas–Masyarakat UIN Alauddin Makassar, nilai nilai yang disepakati sebagai roh kegiatan Kemitraan Universitas-Masyarakat dalam forum konsultasi dan FGD dengan *internal* dan *external stakeholders* adalah sebagai berikut:

1. Komitmen dan integritas. Komitmen adalah keyakinan, keinginan dan kesediaan seseorang untuk menerima, mengusahakan dan tetap bertahan terhadap suatu nilai atau tujuan. Sementara integritas adalah konsistensi dan keteguhan yang tak tergoyahkan dalam menjunjung tinggi nilai-nilai luhur dan keyakinan. Civitas akademika yang melakukan kegiatan Kemitraan Universitas–Masyarakat diharapkan memiliki komitmen dan integritas dalam menjalankan kegiatannya.



2. Kolaborasi. Kolaborasi adalah bentuk kerjasama, interaksi, kompromi beberapa elemen terkait baik individu, lembaga dan atau pihak-pihak yang terlibat secara langsung dan tidak langsung yang menerima akibat manfaat. Nilai-nilai yang mendasari sebuah kolaborasi adalah tujuan yang sama, kesamaan persepsi, kemauan untuk berproses, saling memberikan manfaat, kejujuran, kasih sayang serta berbasis masyarakat. *Civitas* akademika yang melakukan kegiatan Kemitraan Universitas–Masyarakat diharapkan berkolaborasi dengan lembaga luar dalam pelaksanaan kegiatan Kemitraan Universitas–Masyarakat.
3. Inovatif. Inovatif adalah memperkenalkan sesuatu yang baru, mendayagunakan pikiran dan imajinasi untuk menghasilkan suatu karya yang benar-benar baru dan bermanfaat kepada orang banyak. *Civitas* akademika yang melakukan kegiatan Kemitraan Universitas–Masyarakat diharapkan untuk selalu mengedepankan nilai inovatif dalam menjalankan kegiatan Kemitraan Universitas–Masyarakat.
4. Keberlanjutan. Keberlanjutan adalah kegiatan, proses, dan pemanfaatan produk proyek bisa terus berlanjut meskipun proyek tersebut sudah berakhir. *Civitas* akademika yang melakukan kegiatan Kemitraan Universitas–Masyarakat diharapkan untuk tetap memperhatikan prinsip keberlanjutan dalam menjalankan Kemitraan Universitas–Masyarakat.
5. Berwawasan lingkungan. Berwawasan lingkungan adalah pemenuhan kebutuhan masa kini dengan tidak mengorbankan pemenuhan hak bagi kelompok atau masyarakat lain di masa yang akan datang, memperhatikan ekosistem sesuai kemampuan daya dukung yang dimiliki sehingga keberadaan ekosistem akan tetap terjaga dan kualitas lingkungan akan tetap tidak mengalami penurunan. *Civitas* akademika yang melakukan kegiatan Kemitraan Universitas–Masyarakat diharapkan untuk memiliki rasa kepedulian terhadap lingkungan dalam menjalankan kegiatan Kemitraan Universitas–Masyarakat.



6. Toleran. Toleran adalah sikap dan perbuatan yang melarang adanya diskriminasi terhadap kelompok-kelompok yang berbeda atau tidak dapat diterima oleh mayoritas dalam suatu masyarakat. *Civitas* akademika yang melakukan kegiatan Kemitraan Universitas-Masyarakat diharapkan memiliki sikap toleran terhadap setiap perbedaan dalam melakukan kegiatan Kemitraan Universitas-Masyarakat.
7. Inklusi sosial. Inklusi sosial adalah sebuah pendekatan untuk membangun dan mengembangkan sebuah lingkungan yang semakin terbuka; mengajak masuk dan mengikutsertakan semua orang (laki-laki dan perempuan) dengan berbagai latar belakang, karakteristik, kemampuan, status, kondisi, etnik, budaya dan lainnya. *Civitas* akademika yang melakukan kegiatan Kemitraan Universitas-Masyarakat diharapkan untuk selalu mengedepankan nilai sosial inklusif khususnya nilai kesetaraan gender dalam melakukan kegiatan Kemitraan Universitas-Masyarakat.



Oleh karena itu, RENSTRA Kemitraan Universitas–Masyarakat UIN Alauddin Makassar berusaha menggunakan pendekatan-pendekatan tersebut sebagai warna tersendiri yang bisa dijadikan sebagai model baru kemitraan universitas-masyarakat. Selain itu, beberapa karakteristik yang turut memberikan corak terhadap model baru Kemitraan Universitas-Masyarakat UIN Alauddin Makassar adalah sebagai berikut:

1. Program dan kegiatan kemitraan universitas – masyarakat mengedepankan pendekatan *assets based for community driven development (ABCD)* dalam pengembangan komunitas .
2. Program dan kegiatan kemitraan universitas – masyarakat mengadopsi model POKJA yang dikembangkan oleh SILE dan model POSDAYA. Model pokja adalah kelompok kerja yang beranggotakan enam orang gabungan dari unsur dosen dan oms yang melakukan pengembangan komunitas berbasis ABCD bersama *core group* dari komunitas setempat sesuai dengan peran dan fungsi mereka yang disepakati bersama. Model posdaya adalah model pemberdayaan komunitas melalui pengembangan potensi masyarakat di mana mesjid, contohnya, dijadikan pusat kegiatan pemberdayaan.
3. *Civitas academica* menyumbangkan keterampilan, pengetahuan dan keilmuannya terhadap pengembangan aset yang dimiliki oleh komunitas berdasarkan panduan dan standar operasional prosedur Kemitraan Universitas–Masyarakat PPM UIN Alauddin Makassar.
4. Pemilihan komunitas mitra menerapkan cara-cara *partisipatory* dari *core stakeholders* baik dari lembaga pemerintah maupun non pemerintah.
5. Sivitas akademika yang melakukan kegiatan Kemitraan Universitas-Masyarakat menyiapkan laporan dari hasil program dan kegiatan kemitraan berdasarkan interval waktu yang telah disepakati. Laporan dari program dan kegiatan Kemitraan Universitas–Masyarakat disebarluaskan melalui publikasi tercetak dan online dan



diharapkan publikasi tersebut akan memperkaya kegiatan pengajaran di dalam kelas.

6. Program dan kegiatan kemitraan universitas – masyarakat juga bisa dalam bentuk program dan kegiatan yang memungkinkan komunitas untuk *reach* kampus melalui optimalisasi dan revitalisasi pusat-pusat yang relevan dengan kemitraan yang ada dalam kampus.

## Struktur Kemitraan Universitas-Masyarakat UIN Alauddin Makassar

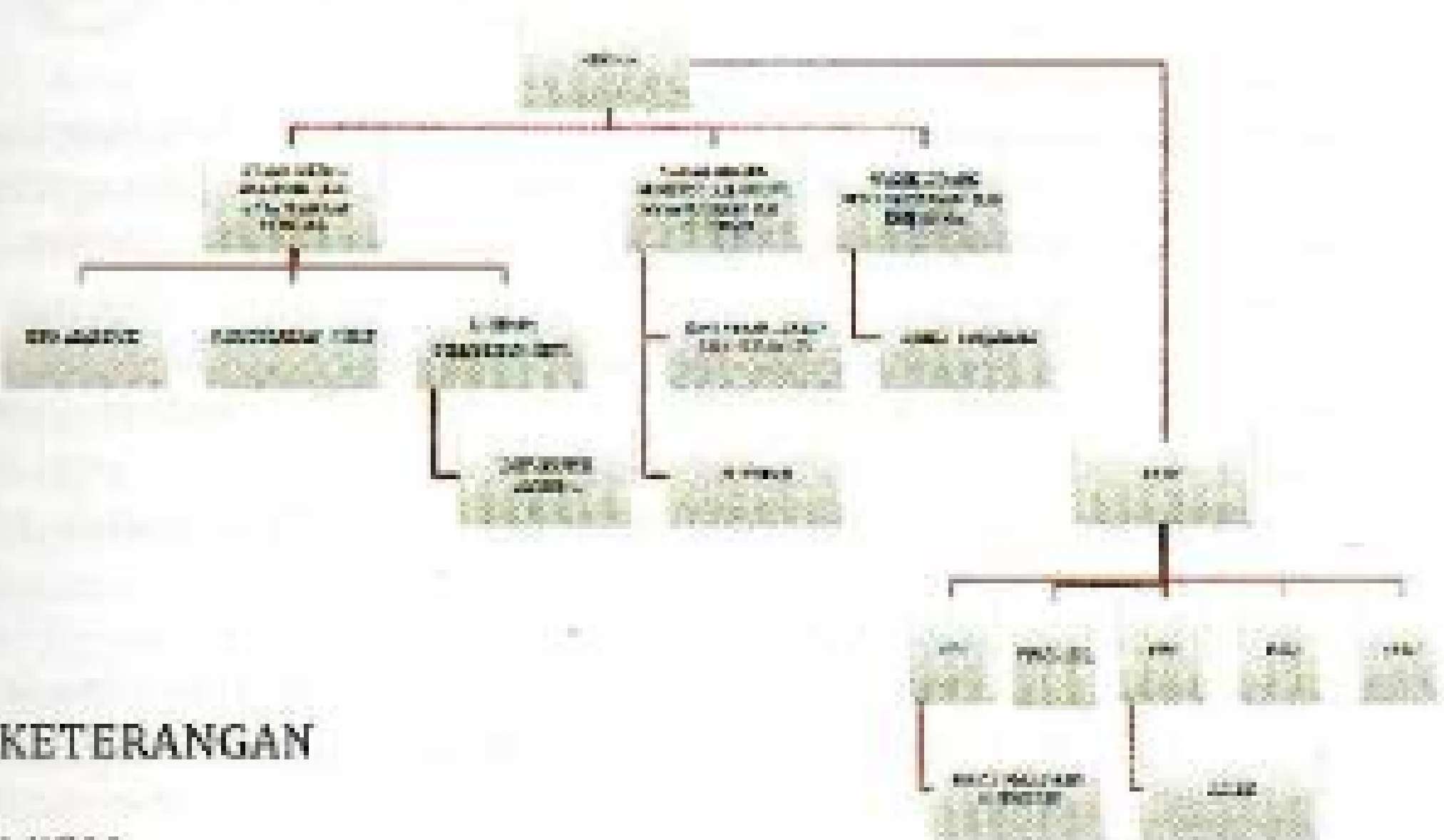

### KETERANGAN

**LP2M :**

Berfungsi sebagai fasilitator dalam kegiatan Kemitraan Universitas-Masyarakat.

**PPM :**

Bertanggungjawab terhadap administrasi dan manajemen program dan kegiatan Kemitraan Universitas-Masyarakat.

**PPP :**

Berkoordinasi dengan PPM untuk implementasi program dan kegiatan Kemitraan Universitas-Masyarakat berbasis penelitian dan atau penelitian berbasis Kemitraan Universitas-Masyarakat.



**PSGA :**

Berkordinasi dengan PPM mengenai nilai-nilai sosial inklusif terhadap program dan kegiatan Kemitraan Universitas-Masyarakat termasuk nilai gender inklusif.

**ACCED :**

Melakukan pelatihan yang bertujuan untuk peningkatan kapasitas SDM Kemitraan Universitas-Masyarakat misalnya dosen, mahasiswa, satgas, alumni, dan mitra kerja lainnya.

**PUSTIPAD :**

Bekerjasama dengan PPM dalam hal pembangunan infrastruktur teknologi yang dibutuhkan oleh PPM seperti web dan jurnal online.

**PERPUSTAKAAN :**

Bekerjasama dengan PPM dalam hal digitalisasi dan indeksasi publikasi-publikasi kegiatan Kemitraan Universitas-Masyarakat ataupun terbitan-terbitan lainnya yang relevan.

**LPM :**

Bekerjasama dengan PPM dalam pembuatan manual mutu dan manual prosedur Kemitraan Universitas-Masyarakat yang akan dipedomani oleh mereka yang melakukan kegiatan Kemitraan Universitas-Masyarakat dari berbagai unit atau lembaga.

**UNIT SERVICE-LEARNING :**

Memberikan pelatihan dengan metode Service-Learning bagi Dosen bersama mahasiswa sebagai pihak yang melaksanakan program dan kegiatan Kemitraan Universitas-Masyarakat mengaplikasikan pengetahuan, keterampilan dan keilmuannya untuk pengembangan komunitas sekaligus merekam hasil kegiatannya dalam bentuk laporan yang akan berkontribusi terhadap darma pengajaran dan penelitian.

**BAG.KERJASAMA :**

Bekerjasama dengan PPM dalam hal pembuatan MOU antara PPM UIN Alauddin Makassar dengan lembaga lainnya (pemerintah dan swasta).

**BIRO AU :**

Berkordinasi dengan PPM dalam perencanaan, penganggaran dan pencairan anggaran Kemitraan Universitas-Masyarakat.



# BAB IV

## TUJUAN STRATEGIS DAN RENCANA AKSI

**U**niversitas Islam Negeri Alauddin Makassar memiliki potensi kekuatan dalam bidang Kemitraan Universitas-Masyarakat yang dapat dikembangkan untuk menjadi model bagi perguruan tinggi lainnya di Kementerian Agama RI. Kekuatan tersebut adalah adanya perhatian khusus dari Kementerian Agama RI untuk pengembangan dharma pengabdian melalui komitmen peningkatan anggaran untuk dharma tersebut. Selain itu, UIN Alauddin Makassar sudah memiliki SDM yang memiliki kualifikasi untuk melakukan Kemitraan Universitas-Masyarakat khususnya bagi mereka yang telah mengikuti program diploma dan *certificate* untuk bidang pengembangan komunitas. Bahkan, UIN Alauddin Makassar juga sudah memiliki SDM yang sudah memiliki pengalaman pengembangan masyarakat melalui model POKJA yang dikembangkan oleh SILE. Isu-isu strategis yang teridentifikasi sebagai bahan dalam pengembangan Kemitraan Universitas-Masyarakat pada Universitas Islam Negeri Alauddin Makassar tahun 2015 - 2019 lahir melalui proses konsultasi dan *feedback* dari pemangku kepentingan di dalam dan di luar.

Berdasarkan hasil FGD dengan pemangku kepentingan baik dalam dan luar, prioritas tujuan strategis Kemitraan Universitas-Masyarakat UIN Alauddin Makassar 2015-2019 yang disepakati adalah sebagai berikut:

1. Pengembangan komunitas di pedesaan dan perkotaan
2. Model kemitraan universitas-masyarakat.
3. Pengembangan perangkat pendukung (*toolkits*) kemitraan universitas - masyarakat dan *knowledge management*.



4. Peningkatan kapasitas sdm dalam bidang kemitraan universitas – masyarakat.
5. Pencerahan wawasan keagamaan, toleransi, sosial inklusi, gender mainstreaming bagi masyarakat dan wawasan lingkungan.
6. Pengembangan Pusat-pusat
7. Peningkatan akses komunitas terhadap kampus (*inreach* kampus).

## MATRIKS TUJUAN STRATEGIS DAN RENCANA AKSI KEMITRAAN UNIVERSITAS-MASYARAKAT

Untuk merealisasikan tujuan strategis (*strategic goals*) tersebut maka diperlukan rencana aksi (*action plans of strategic goals*) sebagai berikut:

No	Tujuan Strategis	Rencana Aksi dan Tahapannya
1	Pengembangan komunitas di pedesaan dan perkotaan	<ul style="list-style-type: none"> <li>▪ Pengembangan komunitas di desa bina dan mitra oleh dosen.</li> <li>▪ Pengembangan komunitas oleh mahasiswa KKN</li> <li>▪ Pengembangan komunitas dampingan</li> </ul>
2	Model kemitraan universitas masyarakat	<ul style="list-style-type: none"> <li>▪ Perumusan ABCD dan pendekatan pengembangan masyarakat yang inovatif lainnya. Proses perumusan tsb melalui tahap-tahap sebagai berikut:               <ol style="list-style-type: none"> <li>1. Pengumpulan bahan, materi, dan data yg relevan dengan model-model kemitraan universitas dan masyarakat.</li> <li>2. Workshop perumusan model baru kemitraan universitas dan masyarakat.</li> <li>3. Drafting model baru kemitraan universitas dan masyarakat.</li> <li>4. Presentasi draft untuk mendapatkan masukan dari stakeholders</li> <li>5. Revisi draft berdasarkan masukan dari stakeholders</li> <li>6. Approval model baru kemitraan universitas dan masyarakat.</li> </ol> </li> <li>▪ Sosialisasi model baru kemitraan untuk dosen.</li> </ul>



- *Pilot project/*implementasi model baru Kemitraan Universitas-Masyarakat dengan bentuk pengabdian: mandiri, kelompok, berbasis prodi, dan unggulan di pedesaan dan perkotaan (untuk desa bina/mitra dan non desa bina/mitra). Pilot project ini mengikuti tahapan sebagai berikut:
  1. PPM merumuskan maksud dan tujuan pilot proyek dan membuat strategi implementasi dari pilot project seperti pengabdian mandiri, pengabdian kelompok, pengabdian berbasis prodi dan pengabdian unggulan.
  2. PPM menentukan komunitas atau desa berdasarkan indikator kemiskinan yang telah ditetapkan pemerintah untuk dijadikan sebagai pilot project (bisa desa bina/mitra dan non bina/mitra)
  3. PPM melakukan seleksi proposal pengabdian (mandiri, kelompok, berbasis prodi dan unggulan).
  4. PPM melakukan pembekalan (pelatihan ABCD, advocacy dan faciltating) kepada peserta (mandiri & kelompok) yang telah lolos seleksi proposal sebelum mengimplementasikan model baru pengabdian.
  5. Implementasi model kemitraan universitas dan masyarakat oleh tim di bawah kordinator PPM.
  6. PPM melakukan sharing terhadap hasil pilot proyek (mandiri & kelompok) dalam bentuk presentasi laporan hasil pengabdian model baru.
  7. PPM melakukan tertib dokumentasi dan penyebarluasan hasil pengabdian melalui jurnal online dan jurnal tercetak.
  
- Penelitian berbasis komunitas (*community engaged research*). Pilot project ini dilakukan melalui tahapan sebagai berikut:
  1. Pengumuman/sosialisasi anggaran kemitraan universitas - berbasis penelitian dan sebaliknya
  2. Pemasukan, seleksi dan pengumuman proposal (kelompok) kemitraan universitas - berbasis penelitian dan sebaliknya.
  3. Pelaksanaan/implementasi kegiatan berdasarkan proposal terpilih
  4. Seminar dan perbaikan hasil kemitraan universitas - berbasis penelitian dan sebaliknya.



		<p>5. Publikasi (tercetak dan online) dan dokumentasi hasil kemitraan universitas - berbasis penelitian dan sebaliknya</p> <ul style="list-style-type: none"> <li>▪ Pembelajaran berbasis kemitraan (<i>Service Learning</i>).</li> <li>▪ Perumusan KKN model baru. Proses perumusan tsb melalui tahap-tahap sebagai berikut: <ol style="list-style-type: none"> <li>1. Pengumpulan bahan, materi, dan data yg relevan dengan model-model KKN oleh panitia</li> <li>2. <i>Workshop</i> perumusan KKN model baru</li> <li>3. <i>Drafting</i> KKN model baru</li> <li>4. Presentasi draft untuk mendapatkan masukan dari stakeholders</li> <li>5. Revisi <i>draft</i> berdasarkan masukan dari <i>stakeholders</i></li> <li>6. <i>Approval</i> KKN model baru.</li> </ol> </li> <li>▪ Pilot project KKN model baru di pedesaan dan perkotaan. Implementasi model baru KKN mengikuti tahapan sebagai berikut: <ol style="list-style-type: none"> <li>1. PPM membuat strategi dan rencana aksi tentang maksud dan tujuan Pilot project</li> <li>2. PPM menentukan komunitas, masyarakat, atau desa berdasarkan indikator kemiskinan yang telah ditetapkan pemerintah untuk dijadikan sebagai pilot project</li> <li>3. PPM mempersiapkan tim dari mahasiswa, satgas, dan dosen pembimbing KKN, pemerintah dan lembaga lainnya untuk bersama-sama mengimplementasikan model baru KKN</li> <li>4. Implementasi model baru KKN oleh tim di bawah kordinator PPM.</li> <li>5. PPM melakukan monitoring dan evaluasi pilot project model baru</li> </ol> </li> <li>▪ <i>Monitoring</i> dan Evaluasi</li> </ul>
3	Pengembangan perangkat pendukung ( <i>toolkits</i> ) PPM dan <i>knowledge management</i> .	<ul style="list-style-type: none"> <li>▪ Perumusan manual mutu dan manual prosedur kemitraan universitas - masyarakat. Proses perumusan tsb melalui tahap-tahap sbb: <ol style="list-style-type: none"> <li>1. Pertemuan LPM dan PPM untuk membentuk tim bersama yang merumuskan manual mutu dan manual prosedur PPM.</li> <li>2. Sosialisasi dan revisi draft manual mutu &amp; manual prosedur PPM.</li> </ol> </li> </ul>



	<p>3. Persetujuan final draft manual mutu dan prosedur</p> <ul style="list-style-type: none"> <li>▪ Sosialisasi manual mutu dan manual prosedur kemitraan universitas - masyarakat kepada stakeholders.</li> <li>▪ Pengembangan web KUM (PPM) UIN Alauddin Makassar. Pengembangan web PPM mengikuti tahap-tahap sebagai berikut: <ol style="list-style-type: none"> <li>1. Pertemuan PPM dengan PUSTIPAD untuk membentuk tim bersama yang akan mendisain web PPM</li> <li>2. Presentasi web ke stakeholders dan redesign web berdasarkan input dari stakeholders.</li> <li>3. Launching web PPM dan pembentukan tim yang mengisi content web tsb.</li> <li>4. Pelatihan kepada tim yang akan mengisi content web PPM.</li> </ol> </li> <li>▪ Pelatihan penulisan artikel atau publikasi hasil-hasil kemitraan universitas- masyarakat di Jurnal.</li> <li>▪ Penerbitan Jurnal (cetak dan online) hasil-hasil kemitraan universitas - berbasis penelitian atau sebaliknya dan hal-hal lain yang relevan dengan kemitraan universitas - masyarakat.</li> <li>▪ Digitalisasi dan indeksasi publikasi hasil-hasil kemitraan universitas – masyarakat.</li> </ul>
<p>4 Peningkatan kapasitas sumber daya manusia.</p>	<ul style="list-style-type: none"> <li>▪ Pelatihan <i>Asset Based Community driven Development</i> (ABCD) kepada Pembimbing dan Badan Pelaksana KKN.</li> <li>▪ Pelatihan ABCD bagi Desa Bina/Mitra, Satgas dan <i>Core Group</i> Desa.</li> <li>▪ Pelatihan <i>Advocacy</i> bagi Satgas dan <i>Core Group</i> Desa.</li> <li>▪ Pelatihan ABCD kepada dosen-dosen prodi.</li> <li>▪ Pelatihan ABCD kepada peserta yang lulus seleksi proposal pengabdian.</li> <li>▪ Pelatihan <i>partnership</i> dan <i>Learning Organizational Change</i> (LOC) kepada staf PPM, dosen, pembimbing KKN dan lembaga mitra.</li> <li>▪ Pengiriman wakil UIN Alauddin Makassar untuk mengikuti konferensi nasional dan internasional</li> </ul>



		<p>tentang pengabdian masyarakat.</p> <ul style="list-style-type: none"> <li>▪ Konferensi Internasional tentang pengabdian masyarakat.</li> </ul>
5	Pencerahan wawasan keagamaan, toleransi, sosial inklusi dan gender mainstreaming bagi masyarakat	<ul style="list-style-type: none"> <li>▪ Pelatihan muballiq dan muballiqat</li> <li>▪ Penguatan kapasitas kelembagaan yang toleran, sosial inklusi, responsif gender dan berwawasan lingkungan.</li> <li>▪ Pembinaan ruangan perempuan dalam masyarakat</li> <li>▪ Pelatihan gender bagi toga dan toma Islam.</li> <li>▪ Penguatan gender siswa dan siswi MA Madani</li> </ul>
6	Pengembangan Pusat-Pusat (mis. ACCED dan ALPI)	<ul style="list-style-type: none"> <li>▪ <i>Advanced training</i> bagi alumni pelatihan dasar ABCD, CBR, SL, <i>Advocacy, Facilitating and Peace Building</i>.</li> <li>▪ Pelatihan manajemen dan administrasi untuk pengurus pusat-pusat.</li> <li>▪ TOT ABCD bagi ACCED, TOT <i>Peace Building</i> bagi ALPI serta TOT CBR dan SL</li> <li>▪ Penerbitan modul-modul pelatihan ABCD, CBR dan SL.</li> <li>▪ Penerbitan brosur jasa dan layanan pusat-pusat.</li> <li>▪ Sosialisasi jasa dan layanan pusat-pusat ke lembaga-lembaga pemerintah dan lembaga-lembaga swasta dalam dan luar negeri</li> </ul>
7	Peningkatan akses masyarakat terhadap kampus ( <i>inreach</i> kampus) terhadap ragam isu yang mereka hadapi.	<ul style="list-style-type: none"> <li>▪ Pembukaan layanan perpustakaan untuk publik (masyarakat).</li> <li>▪ Optimalisasi layanan bantuan hukum oleh LBH UIN Alauddin Makassar kepada masyarakat.</li> <li>▪ Optimalisasi layanan bantuan kesehatan oleh poliklinik UIN Alauddin Makassar</li> <li>▪ Pembukaan ruang bagi layanan aspirasi publik</li> </ul>

# BAB V

## MATRIKS PENGEMBANGAN KAPASITAS

### KEMITRAAN UNIVERSITAS-MASYARAKAT UIN ALAUDDIN MAKASSAR

NO	PROGRAM	KEGIATAN	INDIKATOR	TARGET TAHUNAN						PENANGGUNG JAWAB	SUMBER KEKAYAAN
				2014	2015	2016	2017	2018	2019		
1	Pengembangan komunitas di pedesaan dan perkotaan	Pengembangan komunitas di desa bina dan mitra oleh dosen	Peningkatan taraf kehidupan komunitas dalam bidang yang diprogramkan	20	20	20	20	20	20	PPM	DIPA
						8	8	8	8	PPM-FAKULTAS	DIPA
		Pengembangan Komardas oleh mahasiswa KKN	Peningkatan taraf kehidupan komunitas dalam bidang yang diprogramkan			350	400	450	500	PPM	DIPA
		Pengembangan komunitas dampingan	Peningkatan taraf kehidupan komunitas dalam bidang yang diprogramkan yang diprogramkan	8	8	8				PIU	STIE
							8	8	8	PPM	DIPA



NO	PROGRAM	KEGIATAN	INDIKATOR	TARGET TAHUNAN						PENANGGUNG JAWAB	SUMBER KEUANGAN
				2014	2015	2016	2017	2018	2019		
2	Model kemitraan Universitas masyarakat	Perumusan ABCD dan pendekatan pengembangan masyarakat yang inovatif lainnya	Launching ABCD dan pendekatan pengembangan masyarakat yang inovatif lainnya	1		1				PPM, PIU	SILE
		Sosialisasi model baru kemitraan untuk dosen Pilot project model baru kemitraan (mandiri, kelompok, berbasis prodi dan unggulan) di daerah perkotaan dan pedesaan	Laporan sosialisasi model baru Laporan pelaksanaan pilot project model baru (mandiri, kelompok, berbasis prodi dan unggulan)	1		9	8	8	8	PPM, PIU	SILE
					20		20	20	20	PPM	DIPA
	Penelitian berbasis kemitraan (Community Based Research)	Laporan hasil penelitian berbasis kemitraan		10		10	10	10	PUSLITPEN	DIPA	

NO	PROGRAM	KEGIATAN	INDIKATOR	TARGET TAHUNAN						PENANGGUNG JAWAB	SUMBER KEUANGAN
				2014	2015	2016	2017	2018	2019		
		Pembelajaran berbasis kemitraan (Service Learning)	Laporan hasil pembelajaran berbasis kemitraan		5	5	16	54	100	LPM, LP2M PRODI	DIPA
		Forumisan model baru kemitraan untuk mahasiswa melalui KKN ABCD - Universitas Membangun Desa	Launching model baru KKN ABCD - Universitas Membangun Desa	1		2	2	8	8	PPM, ACCED	DIPA, AusAID
		Pilot project model baru KKN ABCD - Universitas Membangun Desa	Laporan pelaksanaan pilot project model baru KKN ABCD - Universitas Membangun Desa		3	2	2	8	8	PPM, ACCED	DIPA, AusAID
		Monitoring dan evaluasi	Laporan review model baru KKN		1	2	3	3	3	LP2M	DIPA



NO	PROGRAM	KEGIATAN	INDIKATOR	TARGET TAHUNAN						PENANGGUNG JAWAB	SUMBER KEUANGAN
				2014	2015	2016	2017	2018	2019		
		Pelatihan ABCD kepada dosen-dosen prodi	Terlatihnya dosen-dosen prodi tentang ABCD	1	1	1	1	1	1	LP2M, PPM ACCED, PRODI	DIPA
		Pelatihan ABCD kepada yang lolos seleksi proposal pengabdian	Terlatihnya mereka yang lolos seleksi tentang ABCD				1	1	1	LP2M, PPM ACCED	DIPA
		Pelatihan Partnership dan Learning Organization and Change (LOC) kepada staf PPM, dosen, pembimbing KKN dan lembaga mitra	Terlatihnya staf PPM, dosen, pembimbing KKN dan lembaga mitra tentang partnership dan LOC				1	1	1	LP2M, PPM	DIPA

NO	PROGRAM	KEGIATAN	INDEKATOR	TARGET TAHUNAN						PENANGGUNG JAWAB	SUMBER KEUANGAN
				2014	2015	2016	2017	2018	2019		
		Pengiriman wakil LP2M UIN Alauddin mengikuti konferensi nasional dan internasional pengabdian masyarakat	Ikutsertanya wakil LP2M UIN Alauddin pada konferensi nasional dan internasional tentang pengabdian masyarakat	50	1	50	5	5	5	LP2M, PPM	SILE DIPA
		Konferensi Internasional tentang pengabdian masyarakat	Terlaksananya konferensi internasional					1		LP2M	DIPA
5	Pencerahan wawasan keagamaan, toleransi, sosial inklusif, gender mainstreaming bagi masyarakat dan wawasan lingkungan	Pelatihan muaballig dan muaballiyat	Peningkatan dukungan muaballig dan muaballiyat mengenai toleransi, sosial inklusif, kesetaraan gender dan wawasan lingkungan	2	2	2	2	2	2	PIU, LP2M, PPM, PSGA, PPI	SILE DIPA



NO	PROGRAM	KEGIATAN	INDIKATOR	TARGET TAHUNAN						PENANGGUNG JAWAB	SUMBER KEUANGAN
				2014	2015	2016	2017	2018	2019		
		Penguatan kapasitas kelembagaan yang toleran, sosial inklusif, responsif gender dan berwawasan lingkungan	Peningkatan dukungan lembaga tentang toleransi, sosial inklusi, isu kesetaraan gender dan lingkungan	1	1	1	1	1	1	LP2M, PSGA PPI	DIPA
		Pembinaan ruangan perempuan dalam masyarakat	Peningkatan partisipasi perempuan di wilayah publik	1	1	1	1	1	1	LP2M, PSGA	DIPA
		Workshop gender bagi toga dan toma Islam	Peningkatan dukungan toga dan toma Islam kepada perempuan untuk berpartisipasi di wilayah publik	1	1	1	1	1	1	LP2M, PSGA	DIPA

NO	PROGRAM	KEGIATAN	INDIKATOR	TARGET TAHUNAN						PENANGGUNG JAWAB	SUMBER KEUANGAN
				2014	2015	2016	2017	2018	2019		
		Penggiatan gender bagi siswa dan siswa MA Madani	Tingkat partisipasi siswa dalam kegiatan publik	1	1	1	1	1	1	LP2M, PSGA	DIPA
6	Pengembangan Pusat-pusat (mis. ACCED dan ALPI)	Advanced training bagi alumni pelatihan dasar ABCD, CHR, SI, Advocacy, Facilitating dan Peace Building	Ikat sertanya alumni: pelatihan dasar pada advanced training ABCD, CHR, SI, Advocacy, Facilitating dan Peace Building			1	1	1	1	LP2M	SILE DIPA ORA
		Pelatihan manajemen dan administrasi untuk pengurus pusat-pusat TOT ABCD bagi ACCED	Ikat sertanya pusat-pusat pada pelatihan manajemen dan administrasi		1	1	1	1	1	LP2M, PPM	DIPA SWADAYA
			Tertelaksananya TOT ABCD bagi ACCED		1	1					

NO	PROGRAM	KEGIATAN	INDIKATOR	TARGET TAHUNAN						PENANGGUNG JAWAB	SUMBER KEUANGAN
				2014	2015	2016	2017	2018	2019		
7	Peningkatan akses masyarakat terhadap kampus (lingkuk kampus)	Pembukaan layanan perpustakaan untuk publik (masyarakat)	Peningkatan jumlah masyarakat yang berkunjung ke perpustakaan		1	1	1	1	1	PERPUSTAKAAN	DIPA
		Optimalisasi layanan bantuan hukum oleh LBH UIN Alauddin Makassar kepada masyarakat	Jumlah masyarakat yang memanfaatkan layanan bantuan hukum		1	1	1	1	1	LBH FSF	DIPA
		Optimalisasi layanan bantuan kesehatan oleh poliklinik UIN Alauddin Makassar	Jumlah masyarakat yang memanfaatkan layanan kesehatan		1	1	1	1	1	POLIKLINIK	DIPA
		Pembukaan ruang bagi layanan aspirasi publik	Tersedianya ruang bagi layanan aspirasi publik				1	1	1	LP2M, PPM	DIPA



NO	PROGRAM	KEGIATAN	INDIKATOR	TARGET TAHUNAN					PENANGGUNG JAWAB	SUMBER KEUANGAN	
				2014	2015	2016	2017	2018			2019
8	Monitoring	Monitoring pelaksanaan kemitraan universitas masyarakat	Laporan monitoring kemitraan universitas masyarakat			1	1	1	1	LP2M	DIPA
9	Evaluation	Evaluasi pelaksanaan kemitraan universitas masyarakat	Laporan evaluasi pelaksanaan kemitraan universitas masyarakat			1	1	1	1	LP2M	DIPA



**R**encana Strategis (RENSTRA) Kemitraan Universitas - Masyarakat Universitas Islam Negeri Alauddin Makassar 2015-2019 merupakan salah satu peta utama perjalanan Universitas Islam Negeri Alauddin Makassar pada tahun 2015-2019 khususnya untuk dharmia pengabdian. RENSTRA ini diharapkan dapat menjadi acuan semua *civitas academica* Universitas Islam Negeri Alauddin Makassar dalam menjalankan salah satu tugas tridharma perguruan tinggi: Kemitraan Universitas - Masyarakat.

Usaha dan partisipasi *civitas academica* telah diikutsertakan dalam usaha menyusun RENSTRA ini. Namun demikian tidak menutup kemungkinan untuk terdapatnya kekurangan di dalamnya. Kerjasama dan partisipasi aktif dari seluruh komponen dalam melaksanakan RENSTRA ini diharapkan mampu membawa Universitas Islam Negeri Alauddin Makassar mencapai visi yang telah disepakati.



# SERI PUBLIKASI LAINNYA

## KEMITRAAN UNIVERSITAS – MASYARAKAT

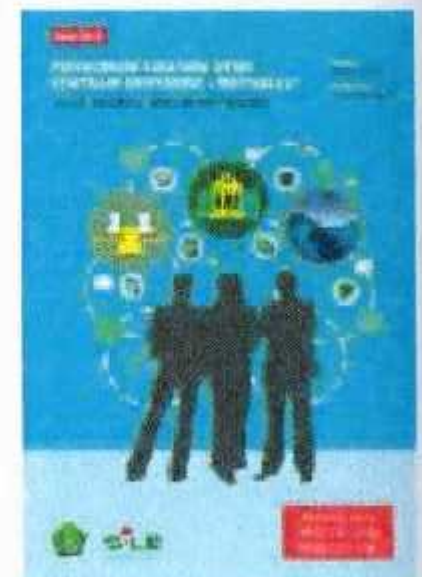
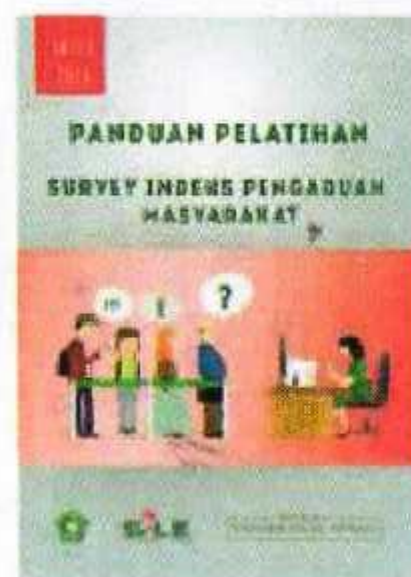
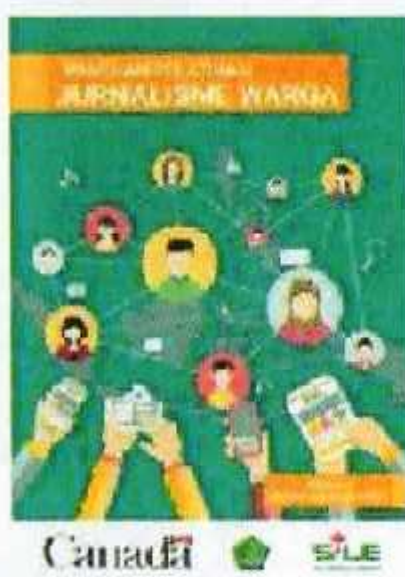
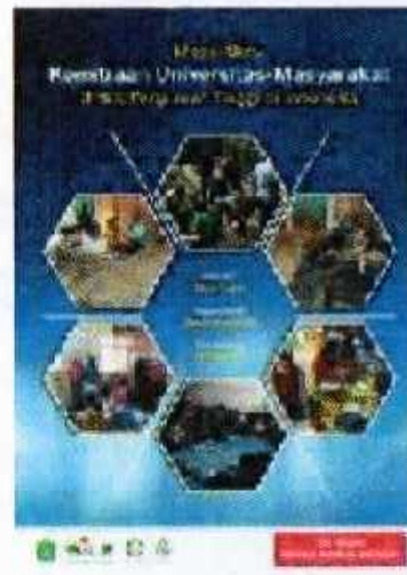
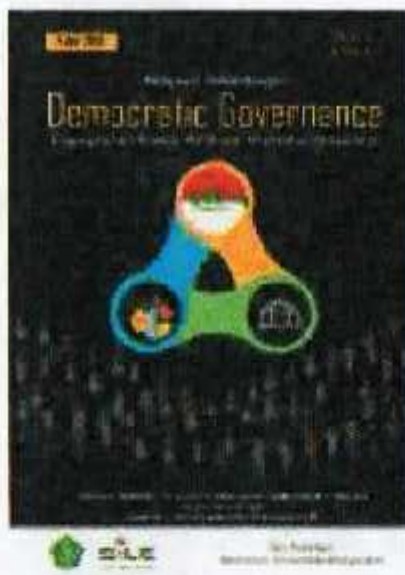
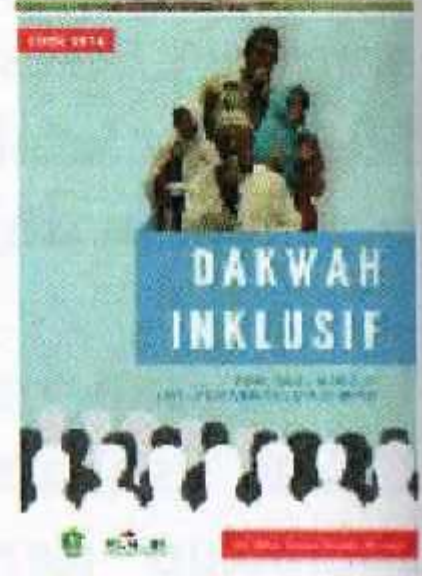



Supporting Islamic Leadership in Indonesia/  
Local Leadership for Development (SILE/LLD)  
bertujuan untuk meningkatkan kapasitas  
Perguruan Tinggi Keagamaan Islam (PTKI) dalam melaksanakan  
program Kemitraan Universitas - Masyarakat (KUM)  
dengan menggunakan pendekatan  
Asset Based Community-driven Development (ABCD)

SILE/LLD (2011 - 2017) merupakan program  
Direktorat Jenderal Pendidikan Islam, Kementerian Agama,  
dengan dukungan finansial dan bantuan teknis dari  
Pemerintah Kanada cq Global Affairs Canada (GAC).  
Dukungan Pemerintah Kanada disediakan melalui  
Cowater International Inc. bekerjasama dengan  
World University Service of Canada (WUSC).

Canada 

  
**SILE**  
Local Leadership for Development



**cowater**

